

Abigail Serrano Salinas

Carmen Di Pucci Saldivia

# 1. Capacitación

- Seguridad e Higiene
- Desarrollo Humano & Softs Skills
- Inteligencia Comercial  
(Ventas)
- Recursos Humanos

- Integración de Equipos
- Microsoft
- Legislación Ambiental
- Seguridad Patrimonial
- Protección Civil

## 2. Headhunting

## 3. Regalos Corporativos





# 1. Capacitación

Online y/o Presencial

Abiertos / Personalizados

Incluidas Constancias DC3

Microsoft

Desarrollo  
Humano &  
Soft Skills

Inteligencia  
Comercial  
(Ventas)

Seguridad  
Patrimonial

Integración  
de Equipos

Recursos  
Humanos

Seguridad,  
Higiene y  
Medio  
Ambiente

Protección  
Civil

# Calendario Cursos Online 2025

**Legislación Ambiental-Seguridad e Higiene**

**Recursos Humanos-Desarrollo Humano-Ventas**

Solicita el programa del tema de tu interés

**Áreas**

[www.aysg.lat/calendariocursosonline](http://www.aysg.lat/calendariocursosonline)

# Proceso de Inscripción

1. **Aparta tu lugar en Link de Registro** <https://forms.gle/usZGd8n6Ae4KKqTv8> o **vía correo** abigail@aysg.lat / andrea@aysg.lat

2. **Realiza tu pago**

Opciones **Nacionales e Internacionales**: Tarjeta de crédito (incluido American Express), débito, paypal, western union

Otras opciones de pago exclusivamente **Nacionales**: Mercado pago, depósito o transferencia

## Datos Bancarios

### Persona Física:

**Razón Social:** ABIGAIL SERRANO SALINAS

**RFC:** SESA931110AQ6

**Banco:** BBVA BANCOMER Sucursal: 5209

**Estado:** QUERÉTARO

**No. de cuenta:** 0479369155

**CLABE:** 0126 8000 4793 6915 54

**No. de Tarjeta:** 4152 3139 1879 0895

**Moneda:** MXN

### Persona Moral:

**Razón Social:** DI PUCCI SALINAS S DE RL DE CV

**RFC:** DPS2303152A7

**Banco:** BBVA BANCOMER Sucursal: 5272

**Estado:** QUERÉTARO

**No. de cuenta:** 0123875237

**CLABE:** 0126 8000 1238 7523 75

**No. de Tarjeta:** 4555 1130 1421 9630

**Moneda:** MXN

### Persona Moral Moneda Extranjera:

**Razón Social:** DI PUCCI SALINAS S DE RL DE CV

**RFC:** DPS2303152A7

**Banco:** BANAMEX Sucursal: 0355

**Estado:** QUERÉTARO

**No. de cuenta:** 8205583147

**CLABE:** 0026 800 355 9000 6114

**Moneda:** USD

3. **Compártenos tu comprobante de pago y Constancia de Situación Fiscal en caso de requerir factura:**

**Email:** abigail@aysg.lat / andrea@aysg.lat / **WhatsApp:** +52 (442) 776 84 59

4. **Una vez recibido el comprobante de pago** te compartiremos el Link de acceso programado de la plataforma zoom

5. **Posterior al evento se solicitan los datos para la generación de los documentos:** Reconocimientos y Constancia DC3.

**Datos del o los Participantes:** Nombre completo, CURP, Puesto y área

**Datos de la Empresa:** Razón Social, RFC, No de Registro Patronal, Giro, Nombre de representante legal, Nombre del representante de los trabajadores

# Desarrollo Humano & Soft Skills

- "Líder, Jefe o Cavernícola: ¿Inspiras? ¿Impones? ¿O desapareces?"
- Redacción de Correos Electrónicos "Emails Claros y Directos: Porque la Telepatía Aún No es una Opción"
- **Comunicación Efectiva: "Habla claro y escucha mejor"**
- **El arte de hacer preguntas: "Conecta, descubre y transforma"**
- **Inteligencia Emocional "Domina tus emociones, libera tu potencial"**
- Negociaciones Asertivas: Diálogo, Respeto y Acuerdos
- **Formación de Supervisores con Enfoque en Resultados**
- Administración del Tiempo: "Agenda Inteligente, Vida Eficiente"
- La empatía en el trabajo
- **Comunicación Asertiva ( Diplomacia)**
- Integración de Equipos
- La Curiosidad como Herramienta de Mejora en la Productividad
- **Presentaciones Ejecutivas**
- **Taller expresión Oral y Escrita**
- **Asistente Ejecutiva**
- **Habilidades Gerenciales**
- Equipos de Alto Desempeño
- Formación de Instructores
- Ortografía y Redacción





# Inteligencia Comercial (Ventas)

- Técnicas de Venta Consultiva y Cierre Efectivo
- **Servicio al Cliente: Calidad, Empatía y Soluciones**
- Manejo de Objeciones
- Protocolo e Imagen Ejecutiva y Corporativa
- **Negociaciones Asertivas**

# Recursos Humanos

- **Entrevistas Profundas de Reclutamiento y Selección**
  - Integración de Salario Base de Cotización con base a la Ley del IMSS
  - Valuación de Contrato Colectivo
- **Relaciones Laborales para principiantes**
  - Reglamento Interior de Trabajo
- **Auditorias de STPS**
- **Auditorias del IMSS e Infonavit**
- **Comisión Mixta de Capacitación, Adiestramiento y Productividad (Uso del SIRCE)**
  - Aplicación de Evaluación por Competencias
- **Aplicación de Medidas Disciplinarias, La Terminación y la Rescisión Laboral**
- **Onboarding Efectivo y Retención de Talento**



# Seguridad e Higiene

- **NOM-001-STPS-2008 Edificios, locales, instalaciones**
- **NOM-002-STPS-2010 Prevención y protección contra incendios**
  - Brigada contra Incendios
    - Uso y Manejo de Extintores
  - Brigada de Primeros Auxilios
  - Brigada de Búsqueda y Rescate
  - Brigada de Evacuación
  - Brigada de Comunicación
  - Brigada Hazmat (Manejo de Materiales Peligrosos)
  - Multibrigadas
  - Gestión de Brigadas y Protección Civil (tercer acreditado)
- **NOM-004-STPS-1999 Sistemas de protección y dispositivos de seguridad en la maquinaria**
  - Herramientas Manuales
  - Candado y Etiquetado
- **NOM-005-STPS-1998 Manejo, transporte y almacenamiento de sustancias químicas peligrosas.**





- **NOM-006-STPS-2023 Manejo y almacenamiento de materiales**
  - Montacargas
  - Grúas Viajeras y Polipastos
  - Patín Hidráulico
  - Tractor de Arrastre Aeronáutico o Tugger
- **NOM-009-STPS-2011 Trabajos en Alturas**
  - Plataformas Elevadoras
- **NOM-010-STPS-2014 Agentes Químicos Contaminantes del Ambiente laboral**
- **NOM-012-STPS-2012 Radiaciones Ionizantes**
- **NOM-013-STPS-1993 Radiaciones No Ionizantes**
- **NOM-017-STPS-2008 Equipo de Protección Personal**
- **NOM-018-STPS-2015 Sistema Armonizado Comunicación de Peligros y Riesgos por Sustancias Químicas**



- **NOM-019-STPS-2011 Comisiones de Seguridad e Higiene**
- **NOM-020-STPS-2011 Recipientes Sujetos a Presión y Calderas**
- **NOM-022-STPS-2015 Electricidad Estática**
- **NOM-023-STPS-2012 Trabajos en Minas Subterráneas y a cielo Abierto**
- **NOM-024-STPS-2001 Vibraciones**
- **NOM-025-STPS-2008 Iluminación**
- **NOM-026-STPS-2008 Colores y Señales de Seguridad**
- **NOM-027-STPS-2008 Soldadura y Corte**
- **NOM-028-STPS-2012 Seguridad en procesos y equipos con sustancias químicas**
- **NOM-029-STPS-2011 Mantenimiento de instalaciones eléctricas**
- **NOM-030-STPS-2009 Servicios preventivos de seguridad y salud**
- **NOM-031-STPS-2011 Construcción**
- **NOM-033-STPS-2015 Trabajos en Espacios Confinados**
- **NOM-034-STPS-2016 Acceso y desarrollo de actividades de trabajadores con discapacidad**
- **NOM-035-STPS-2018, Factores de riesgo psicosocial**
- **NOM-036-1-STPS-2018, Manejo Manual de Cargas**
- **NOM-037-STPS-2023, Teletrabajo**



# Otros temas

- **Seguridad**

- Cargador Frontal (retroexcavadora)
- Manejo de Gas LP
- Manejo de Gas Natural
- Manejo a la Defensiva
- Seguridad Industrial nivel supervisor
- Rescate Agreste
- Auditorías

- **Protección Civil**

- Uso del DEA
- Brigadas (Firma Tercer Acreditado)

- **Legislación Ambiental**

- Requerimientos Legales
- Residuos Peligrosos

- **Seguridad Patrimonial**

- C-TPAT y OEA
- Evaluaciones de Vulnerabilidad (de delitos internos y externos)
- Legítima Defensa
- Investigaciones Privadas
- Procesos de Inteligencia Empresarial
- Lavado de dinero y anticorrupción
- Impugnación de Sanciones

- **Microsoft**

- Excel, Power Point, Word, Power BI

# Socios Comerciales

## Capacitación



Y más colaboraciones con empresas de Colombia, Venezuela, Costa Rica, Guatemala, Ecuador, Nicaragua, Paraguay, Perú

# Socios Comerciales Capacitación

México  
**HAINBUCH**  
TECNOLOGÍA EN SUJECIÓN

**ORION**  
PRODUCTOS INDUSTRIALES  
S.A. DE C.V.

**Herramental  
Monterrey**

**QUIMAG**  
QUÍMICA ANILAS  
1983  
quimicosaguila.com

**CAUSA**  
Sabemos de perforación

**Black-Buck®**

**ADV  
QUEST**

**Nutrigarden**  
Nutre el color de la vida

**DEACERO®**

**suacero**

**GRUGAR**  
MÁS QUE EXHIBIDORES

**ETMS**  
EXPERIENCIA PARA TECNOLOGÍA,  
MANUFACTURA Y SOLUCIONES

**MC MACHINERY  
SYSTEMS DE MEXICO**  
a subsidiary of Mitsubishi Corporation

**ALPHA  
QUERETARO**

**MITSUBISHI  
ELECTRIC**  
Changes for the Better

**antea**  
Lifestyle Center

**Mexichem.**

**alliancespecializedsystems**

**BAJA**  
GAS & OIL

**BITRON**

**Styropek**

**VALORES  
MEXICANOS  
CASA DE BOLSA**

**NGK**

**AUTOPACKMACHINERY**

**Bradford**  
Just-in-Time Packaging®

**multiespumas**  
s.a de c.v.

**SIVET**  
SERVICIOS INTEGRALES VETERINARIOS

**FFT**

**Higasket 万朝**

**QIN**  
ORIENTAL FOOD

**iPROSER**  
INTELLIGENCE PROJECT SERVICES

**ADFS**

**powernet**

**HEINEKEN  
MÉXICO**

**Valeo**

**SAAM SMIT  
TOWAGE**

**PALLETS**

**Equipo de Pruebas**

**AGRO ASEMEX**

**OM**  
Casa de Moneda  
de México

**ECKERLE**  
E-MOTION TECHNOLOGY

**GTA**  
A Kelly® Telecom Company

**FRIGOSYSTEM®  
COREMA**

**Dong-A Hwa sung  
Mexico S.A.de C.V**

**essity**

**INTECH USA LLC**

**CRISA**  
S.A. de C.V.

**metco®**

**CARALARGA**

**CYROXTECH®**

**OSISKO DEVELOPMENT**

**ORLA**  
**MINERA CAMINO ROJO**  
S.A. DE C.V.

**Mina Cerro Los Gatos**

**AySG**

# 2. Headhunting

## Reclutamiento, Selección y Perfiles de Personal

- Evaluamos a los candidatos donde quiera que se encuentren
- **Buscamos personal que resuelva los problemas del cliente interno**
- Sabemos qué cualidades distinguen a los candidatos con solo leer su curriculum vitae
- Identificamos al talento potencial (que puede desarrollarse y alcanzar objetivos extraordinarios)
- Trabajamos con alias (para ejecutar procesos extremadamente confidenciales)
- Reclutamos a nivel nacional
- **Contamos con 10 filtros**
  - Presentación de cv
  - Tiempo de respuesta
  - Actitud
  - Proactividad
  - Cumplimiento
  - Entendimiento
  - Estilo de Comunicación
  - Estilo de Manejo de Conflictos
  - Estilo de Temperamento
  - Personalidad
  - (mayores fortalezas, mayores debilidades)



# Nuestros Contactos

Hemos revisado más de **25,000 cvs**

Contamos con más de **9 mil contactos** en nuestra agenda de teléfono principal

Headhunter y Jobhunter especializados en reemplazo de perfiles con el objetivo de resolver los principales conflictos por formación, competencias o capacidades.

Hemos colaborado con varios sectores como minería, automotriz, restaurantero, metal mecánico, alimenticio y más, entre los perfiles ha colaborado: **Directivos, Gerencias, Mandos Medios y Operativos en diversas áreas como: Finanzas, Recursos Humanos, Calidad, Tecnologías de la Información, Compras, Logística, Seguridad e Higiene y entre otros especializados como Mina (Producción), Planta - Beneficio, Laboratorios, Auditores, Geólogos, Ventas, Abogados, Médicos, Mantenimiento, Paramédicos, Proyectos, Topógrafos, Nóminas, etc... en español y en caso de requerirlo candidatos bilingües.**

**Estamos relacionados en más de 800 grupos de facebook a nivel latinoamerica, 300 grupos de WhatsApp a Nivel Nacional y Latinoamérica, con + 9000 contactos en LinkedIn**

Utilizamos el famoso "radiopasillo" enseñamos a la gente en un lenguaje simple y básico los perfiles que buscamos y ellos nos ayudan a pasar la voz entre sus conocidos formando una gran red de contactos comunicando que buscamos a los candidatos que tenemos vigentes.

Como estrategia vital es conocer al "cliente" lo mejor posible para seleccionar al candidato que hará "clic" en el estilo de vida, visión y forma de trabajo de los jefes y la empresa.

Brindamos retroalimentaciones de los puntos "vulnerables detectados en los filtros"; para el crecimiento de los candidatos y mayor potencialización del talento cuando ingrese a laborar, así mismo se le brindan a las empresas las mejores estrategias para lograr integrar de forma rápida y precisa con resultados claros la mejor forma de trabajar con los candidatos nuevos.







# 3. Regalos Corporativos

## Eventos:

- Día del Amor y la Amistad
- Día de la Mujer
- Día del Niño
- Día de la Mamá
- Día del Papá
- Fiestas Patrias
- Día de Muertos
- Navidad
- Eventos Especiales
- Cumpleaños
- Promocionales

Conoce nuestros Catálogos:

[www.aysg.lat/regaloscorporativos](http://www.aysg.lat/regaloscorporativos)



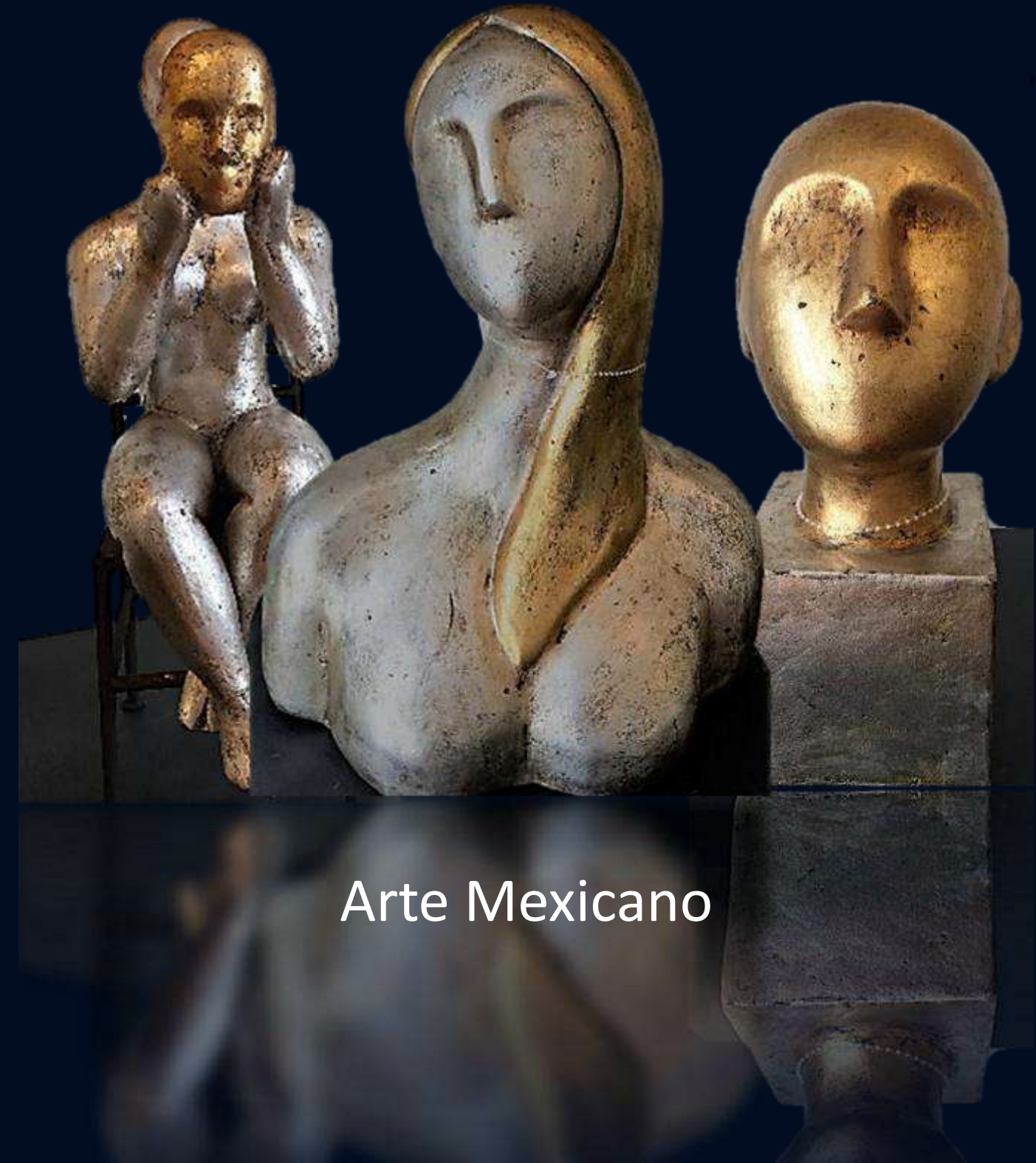

Arte Mexicano



Distribuidor Autorizado Natura

# Opciones de Empaques

Entre alguno de nuestros servicios están los empaques de regalos, ajustándonos a las necesidades y presupuesto de nuestros clientes, sin olvidar nunca los detalles y la calidad.



# Socios Comerciales Regalos Corporativos



BALANZAS Y BÁSCULAS

ACPS

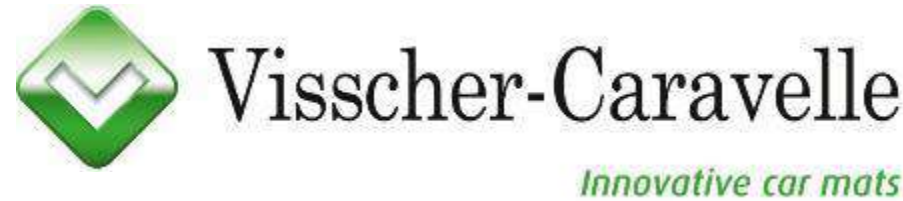

# Atención Personalizada

Correo: [abigail@aysg.lat](mailto:abigail@aysg.lat)

Correo: [carmen@aysg.lat](mailto:carmen@aysg.lat)

Alternativo: [aysg.consultor@gmail.com](mailto:aysg.consultor@gmail.com)

Oficina +52 (442) 776 8459

WhatsApp +52 (442) 236 3716

Alternativo +52 (442) 550 2905

Tienda Online: [www.aysg.lat](http://www.aysg.lat)

**“ La combinación de trabajo duro y trabajo inteligente es un trabajo eficiente ”**

*Robert Half*

